2023 年 1 月 17 日

コンチネンタルタイヤ・ジャパン株式会社

コンチネンタルタイヤ、「AllSeasonContact™（オールシーズン・コンタクト）」を全販路で販売開始

AllSeasonContact™

- **2023 年 2 月より、AllSeasonContact™ はコンチネンタルタイヤ全販路でお取り扱い頂けます**
- **AllSeasonContact™ は、雪上や冬の冷たいウェット路での確かなグリップ性能、様々な気候条件下の走行で発揮される優れたハンドリング性能とブレーキング性能、そして高い燃費性能が特徴**
- **2022 年に欧州自動車雑誌・クラブが実施したオールシーズンタイヤ評価テストでトップ 3 入りを 5 回達成**

コンチネンタルタイヤ・ジャパン株式会社（所在地：東京都品川区／マネージング・ダイレクター：ニコラオス・キリアゾプロス）は、オールシーズンタイヤ「AllSeasonContact™（オールシーズン・コンタクト）」の販売を、2023 年 2 月よりコンチネンタルタイヤのお取り扱いのある全販路[*1)]で開始いたします。販売サイズは 14 インチから 19 インチまでの 26 サイズで今後も拡大予定。価格はオープンプライスです。

オールシーズンタイヤは、夏と冬のドライブに求められる性能を両立したタイヤです。突然の降雪など急な天候変化にもより安心・安全な走行が可能で、年間を通じて履き続けることができるため季節ごとのタイヤ交換やタイヤ保管のスペース確保の必要がなく、利便性・経済性の面でも優れた、ドライバーにとっての新しい選択肢となるタイヤです。

コンチネンタルの「AllSeasonContact™」は、四季を通じて気温や突然の天候の変化に対応することで、様々な路面条件下[*2)]でも安心感をもって走行でき、より高い安全性を確保することを目標に開発されたオールシーズンタイヤです。
積雪路[*3)]や冬の冷たいウェット路での確かなグリップ性能、様々な気候条件下の走行で発揮される優れたハンドリング性能とブレーキング性能、そして高い燃費性能が特徴で、その信頼性と品質は、欧州の自動車メディア・自動車クラブが実施したオールシーズンタイヤの性能評価テストで多くのタイヤテスターによって評価され、ベストタイヤ[*4)]に数多く選ばれています。高水準の低燃費性能[*5)]は環境への負荷を軽減するだけでなく、コスト意識の高いドライバーや電気自動車にも最適です。

【AllSeasonContact™の製品特徴と採用テクノロジー】

1．雪道や冬の冷たい雨道で優れた制駆動性を発揮。突然の降雪でもより安全で安心なドライビングを実現する『アダプティブ・オールシーズン・コンパウンド』

AllSeasonContact™には、コンチネンタルのウィンタータイヤの開発で培われたコンパウンドテクノロジーが多く採用されています。シリカを高比率で配合した「トラクション・シリカ・コンパウンド」は、冬の冷たい雨道で優れたブレーキ性能を発揮します。特殊な樹脂「ウィンター・パフォーマンス・レジン」を配合したトレッドコンパウンドにより、スノー性能と相反するドライ、ウェット、そして転がり抵抗性能をより高次元で両立しながら低温下でもゴムの柔軟さを最適に保ち、積雪路でも良好なグリップ力を発揮します。

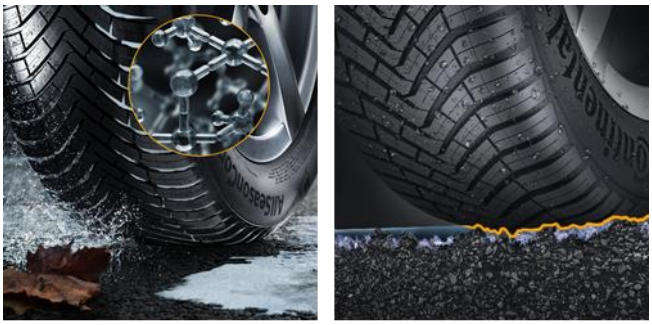
アダプティブ・オールシーズン・コンパウンド

２．ドライ、ウェットの両路面で正確なハンドリング性能と優れたブレーキング性能を発揮。サマータイヤの安全性も妥協しない『フレキシブル・オールシーズン・トレッド・デザイン』

中央から外に流れるようにＶ字型に配置された太い溝とサイプ、「オープン・ショルダー」の溝形状が高い排水性と優れた耐ハイドロプレーニング性能を発揮します。ショルダー部の大きなブロックデザインとサイプの最適な配置により十分な有効接地面積とブロック剛性を確保、ハンドリング性能とブレーキング性能も妥協することなく高い水準で実現しました。

フレキシブル・オールシーズン・トレッド・デザイン

３．高水準の低燃費性を実現した『エネルギー最適化構造』

タイヤのコンパウンド、内部構造と素材、プロファイル、トレッドの厚さのバランスを高次元で最適化することによりエネルギーロスを抑制、転がり抵抗を低減することで安全性を損なうことなく同等クラスのオールシーズンタイヤの中で高水準の低燃費性能を実現しました。

エネルギー最適化構造

※掲載したイラストは、全てイメージです。

４．雪上[*3)]での高い走行性能と安全性が認められたことを示すサイドウォールの刻印『スリー・ピーク・マウンテン・スノーフレーク』と『M+S』

5. 路面適合表

路面適合表	通常路面		冬季路面				
	ドライ	ウェット	シャーベット	スノー	アイス	高速道路 冬用タイヤ規制	全車 チェーン規制
当社サマータイヤ	◎	◎	×	×	×	チェーン装着	チェーン装着*2
AllSeasonContact™	○	◎	○	○	△*1	通行可	チェーン装着*2
当社スタッドレスタイヤ	○	○	◎	◎	◎	通行可	チェーン装着*2

⚠ 雪や氷の状態で定期的に運転することが予想される場合は、**スタッドレスタイヤ**を選択することをお勧めします。

※AllSeasonContact™ はスタッドレスタイヤではありません。
*1 凍結路面においてはスタッドレスタイヤの使用をおすすめします。
*2 いかなるタイヤ（スタッドレスタイヤを含む）であってもチェーン装着が必要になります。冬季の走行には、チェーンの携行をおすすめします。

*1) 2021 年 9 月 1 日より全国のヤナセグループ販売店にて先行販売を開始しておりましたが、2023 年 2 月よりコンチネンタルタイヤ全販路にてお取り扱い頂けます。

*2) 路面適合表をご確認ください。

*3) 深雪や凍結した路面ではスタッドレスタイヤの装着を推奨します。

*4) Gute Fahrt (09/2022), Motor (1-2/2021), Auto Express (11/2020) 他

*5) 今回のサイズラインアップには、欧州タイヤラベリングの「燃費性能」で最高グレードの「A」を取得した 215/65R16 102H XL が含まれます。

【発売サイズ】

インチ	偏平率 (%)	タイヤサイズ
19	40	245/40R19 98Y XL
	55	225/55R19 99V
18	40	225/40R18 92W XL
	45	225/45R18 95V XL
	50	225/50R18 99W XL
		235/50R18 101V XL
	55	225/55R18 98V
		235/55R18 100V
	60	225/60R18 100H
17	45	215/45R17 91W XL
	50	215/50R17 95V XL
	55	205/55R17 95V XL
		215/55R17 98V XL
	60	215/60R17 96H
		225/60R17 103V XL
	65	225/65R17 106V XL

インチ	偏平率 (%)	タイヤサイズ
16	55	185/55R16 87V XL
		195/55R16 91H XL
		205/55R16 94V XL
	60	195/60R16 89H
		205/60R16 96V XL
		215/60R16 99V XL
	65	215/65R16 102H XL
15	60	185/60R15 88V XL
	65	195/65R15 95H XL
14	65	175/65R14 86H XL

※2023 年 2 月より全国展開予定の 26 サイズ
※XL はエクストラロード

【コンチネンタル社について】

コンチネンタルは、人とモノがつながる持続可能なモビリティのために、先駆的な技術とサービスを開発しています。その歴史は 1871 年にさかのぼり、現在はテクノロジーカンパニーとして車両、機械、交通、輸送のための安全で効率的、インテリジェントでアフォーダブルなソリューションを提供しています。2021 年度、売上高は 338 億ユーロで、世界 58 の国と地域に約 19 万人の従業員を擁しています。2021 年 10 月 8 日、コンチネンタルは創立 150 周年を迎えました。

【コンチネンタル タイヤ部門】

タイヤ部門は、世界各地に 24 の生産・開発拠点を有します。5 万 7 千人以上の従業員を擁する大手タイヤメーカーの 1 つであり、2021 年度の売上高は 118 億ユーロでした。タイヤ製造のテクノロジーリーダーの 1 つであり、乗用車、商用車、特殊車両、2 輪車向けに幅広い製品を提供しています。研究開発への継続的な投資を通じて、安全で費用対効果の高く、環境に優しいモビリティに大きく貢献をしています。 タイヤ部門のビジネスにはタイヤ商取引、フリートアプリケーションサービス、タイヤのデジタル管理システムが含まれます。

【スポンサーシップ】

コンチネンタルタイヤは、電動 SUV オフロードレース『エクストリーム E』の プレミアム・パートナー、AFC が主催する代表チーム大会のオフィシャル・パートナー、ツール・ド・フランスのメイン・パートナーです。

【コンチネンタルに関する情報】

日本語公式 WEB サイト	:	http://www.continental-tires.com/jp/ja.html
日本語公式 Facebook	:	https://www.facebook.com/continental.japan
日本語公式 Instagram	:	https://www.instagram.com/continental_tire_japan/?hl=ja
日本語公式 YouTube	:	https://www.youtube.com/channel/UC2mp8bKnBuBVFz55tLsM_Xg
日本語公式 Twitter	:	https://twitter.com/Continental_jp

≪報道関係各位からのお問い合わせ先≫

コンチネンタルタイヤ・ジャパン株式会社

PR＆コミュニケーション　宮川

Mail：continental.jp@conti-tire.jp